

GRAN CASINO'

Storie di chi gioca sulla pelle degli altri

SCHEDA TECNICA

DURATA DELLO SPETTACOLO: 80 minuti circa

TEMPI DI MONTAGGIO: 4 ore minimo

TEMPI DI SMONTAGGIO: 1 ora 1/2 + il carico

PALCO: completamente sgombro da qualsiasi oggetto o scenografia e attrezzato con quinte e fondale nero.

SPAZIO SCENICO OTTIMALE: Profondità m.6, Larghezza m.10, Altezza m.6.

SPECIFICHE SCENOTECNICHE:

La Compagnia offre l'allestimento completo di scenografie e impianti audio/luci e proiezioni (salvo il caso in cui si sia diversamente concordato). La scena è costituita da due ponti di americana, due schermi da proiezione autoportanti, da un tavolo in plexiglass e legno e due sgabelli in pelle e alluminio.

Si richiede che lo spazio sia libero da qualsiasi altra scenografia e provvisto di fondale e quinte nere (scatola nera). È necessario che lo spazio sia completamente oscurato.

Nel caso di spettacolo all'aperto è necessario verificare l'oscurabilità di lampioni presenti.

Si richiedono due tavoli regia di circa 1,20m X 0,80m, uno per la regia luci che sarà situata in posizione centrale (a bordo palco o a fondo sala), l'altro per la regia audio- video, che sarà posizionata in quinta o meglio in uno spazio isolato acusticamente e non visibile dal pubblico, ma non distante dal palcoscenico, provvisti di presa monofase 16 A.

PERSONALE TECNICO: Si richiede la presenza di un elettricista responsabile della fornitura elettrica e degli impianti fissi e mobili del teatro.

La COMPAGNIA avrà al seguito un proprio personale tecnico: un tecnico audio/video e un tecnico luci.

COSA OCCORRE ALLO SPETTACOLO:

- N°1 Presa sottopalco 63 o 32A trifase pentapolare 3P+N+T
- N°2 Prese 16A monofase tipo CEE o bipasso per alimentare le regie (regia audio in quinta e regia luci in sala)

TUTTO IL MATERIALE TECNICO E SCENOGRAFICO OCCORRENTE ALL'ALLESTIMENTO DELLO SPETTACOLO VIENE FORNITO E GESTITO DALLA COMPAGNIA.

IN PARTICOLARE LE SEGUENTI DOTAZIONI:

STRUTTURE SCENOGRAFICHE:

- N° 8 Tranci di traliccio americana Eurotruss, lato 30 sezione quadra L = 2mt.
- N° 4 Tranci di traliccio americana Eurotruss, lato 30 sezione quadra L = 1mt.
- N° 4 Angoli Eurotruss 90°
- N° 4 Basi per americana ingombro zero (con relativi "piedi" per il fissaggio a terra) e relativi agganci rapidi
- N° 1 Tavolo Plexiglass
- N° 2 Sgabello bianco, pelle e alluminio

IMPIANTO LUCI:

Proiettori (completi bandiere, telai portagelatine, ganci per americana, ecc...)

- N° 4 Stativi a piantana Wind up
 - N° 8 Fari Ovation F-95WW
 - N° 5 Fari Ovation F-55FC
 - N° 1 Consolle luci ETC Color Source
- Prolunghe, sdoppiatori, riduzioni, ciabatte, gelatine e tutta la caveria necessaria.

IMPIANTO AUDIO e VIDEO:

- N° 1 Microfono lavalier radio con capsula DPA colore carne, modello 4066
- N° 2 Antenne direzionali passive (complete di aste)
- N° 2 Monitor audio sul palco
- N° 1 Impianto di amplificazione adeguato alle dimensioni del teatro (nel caso di teatri di grandi dimensioni prevedere una o più linee di ritardo ed in presenza di galleria prevedere una perfetta sonorizzazione di quest'ultima).
- N° 1 Mixer audio QSC TouchMix-16
- N° 1 MacBook Pro 15"

N° 2 Monitor audio per la regia audio-video

N° 2 Videoproiettore EPSON EBG5950, 6500 ansilumen, con ottica 0,78

N° 2 Schermo PVC SHOW di 4,5 mt. x 2 mt con certificazione ignifuga

Cavi microfonic, cavi bnc video con riduzioni rca e tutto ciò che si riterrà necessario all'allestimento.

PERMESSI DI CIRCOLAZIONE: Qualora non sia possibile per i mezzi della Compagnia raggiungere il teatro causa divieti di circolazione, nei giorni festivi o per zone pedonali, l'ORGANIZZAZIONE si impegna a richiedere i permessi necessari PER I MEZZI DELLA COMPAGNIA di cui si forniscono i dati necessari:

Furgone Volkswagen Crafter – targato ED558PR

Lunghezza 7,30mt

Peso complessivo a pieno carico 35q

RISCALDAMENTO: (periodo invernale)

L'impianto di riscaldamento dovrà essere funzionante durante tutto il periodo di permanenza della Compagnia al suo interno. In particolare dovrà essere garantito il riscaldamento del palcoscenico e dei camerini durante le operazioni di montaggio, il riscaldamento della sala durante lo spettacolo.

Non sono permesse riprese video e fotografiche durante lo spettacolo, senza l'autorizzazione scritta dalla Compagnia (fatto salvo il diritto di cronaca).

Per maggiori informazioni o chiarimenti contattare **ITINERARIA TEATRO srl** - www.itineraria.it:

Maria Chiara Di Marco (responsabile tecnico) 349.5526583 – dimarco@itineraria.it

Light plot Gran Casinò

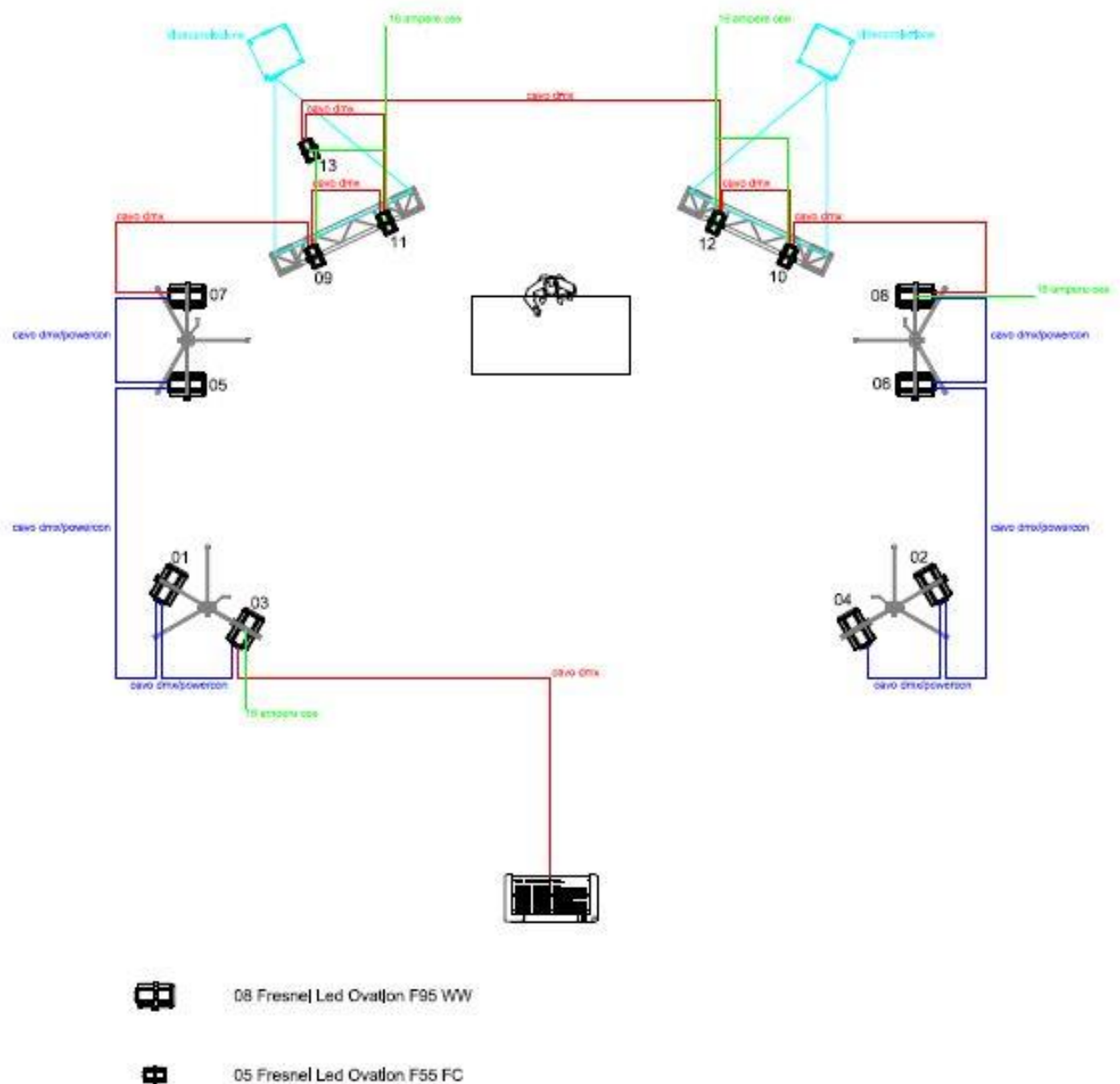



REPUBBLICA ITALIANA

Ministero delle Infrastrutture e dei Trasporti
DIPARTIMENTO PER I TRASPORTI, LA NAVIGAZIONE
ED I SISTEMI INFORMATIVI E STATISTICI

1

CARTA DI CIRCOLAZIONE CB 0856549

Permiso de circulación. Osveďdení o registraci. Registreringsattest. Zulassungsbescheinigung. Registrerimistunnistus. Aðeiz
kvaðloppur. Πιστοποιητικό Εγγραφής. Registration certificate. Certificat d'immatriculation. Registrācijas apliecība.
Registrācijas liudijimas. Forgalmi engedély. Certificat ta' Registrazzjoni. Kentekenbewijs. Dowód Rejestracyjny. Certificado de
matrícula. Osveďčenie o evidencii. Prometno dovoljenje. Reķisterintidustus. Registreringsbeviset.

N° A167804MI10

(A) ED558PR

(B) 08.10.2010

(C.2.1) UBI LEASING SPA

(C.2.3) VIA SILVIO PELLICO 10/12
MILANO (MI)

(C.3.1) ITINERARIA TEATRO SRL

(C.3.3) VIA CARLO GOLDONI 18
COLOGNO MONZESE (MI)

N° A167804MI10

(A) ED558PR

2

(D.1) VOLKSWAGEN AG. 2EKE2
LM5D1350E SEB2KXA6

(D.2)

(D.3) CRAFTER

(E) WV1ZZZ2EZB6009312

(F.1)

(F.2) 3500 (F.3) 5500 (G)

(I) 08.10.2010

(J) N1

(J.1) AUTOCARRO PER TRASPORTO DI
COSE -USO PROPRIO

(J.2) FO (FURGONE)

(K) NAN6193EST021BB

(L) 2 (N.1) (N.2)

(N.3) (N.4) (N.5)

(O.1) 2000 (O.2)

(P.1) 2461,00 (P.2) 120,00 (P.3) GASOL

(P.5) CEC

(Q) (S.1) 6 (S.2)

(U.1) 82 (U.2) 2500

(V.1) (V.2)

(V.3) 1,5500 (V.5) 0,0010

(V.6) 0,50 (V.7) 258,0

(V.9) 2008/74/CE

IMPOSTA
DI BOLLO
ASSOLTA
IN MODO
VIRTUALE

N° A167804MI10

(A) ED558PR

3

DATA SCADENZA LOCAZIONE 30.09.2015
LUNGHEZZA 7,345 M LARGHEZZA 1,993 M
RAPPORTO POTENZA/TARA = 52,402 KW/T
PORTATA 1210 KG
TIPO CAMBIO: MECCANICO
PNEUMATICI:

235/65 R16C 113R

IL VEICOLO DI CUI ALLA PRESENTE CARTA
DI CIRCOLAZIONE NON RIENTRA NEL CAMPO
DI APPLICAZIONE DELLA LEGGE 298/1974.
RISF DIR 2008/74/CE RIF. 2005/55/CE
RIGA C (EURO 5 ECOL.MIGLIOR D.ANTIP.)

-CONSUMO IN LITRI / 100 KM

PERCORSO URBANO 12,30;

EXTRAURBANO 08,40; COMBINATO 09,80.

MASSE MAX AMMESSE-ASSE ANT.KG. 01800
ASSE POST.KG. 02250

MASSA A VUOTO = KG 2215.

NR POSTI ANTERIORI ALT.: 2 OPP. 1

SEGUE CARROZZ: CON TETTO RIALZATO

SEGUE PNEUM.: 235/60 R17C 113R

225/75 R16C 113R

IL VEICOLO PUO' ESSERE DOTATO FIN

DALL'ORIGINE DEL GANCIO DI TRAINO

APPROVAZIONE E01000019;E01000031

E01001541;E01001540

S.T.A. MI1257

N° A167804MI10

(A) ED558PR

4